



Ημερήσια έκθεση επιδημιολογικής επιτήρησης λοιμώξης από το νέο κορωνοϊό (COVID-19)

Δεδομένα έως 20 Μαρτίου 2022, ώρα 15:00

Εισαγωγή

Τα στοιχεία που παρουσιάζονται αφορούν περιστατικά από την επιδημιολογική επιτήρηση της νόσου από το νέο κορωνοϊό (COVID-19), με βάση τα δεδομένα που έχουν δηλωθεί στον ΕΟΔΥ και καταγραφεί μέχρι τις 20 Μαρτίου 2022 (ώρα 15:00).

Τα **νέα εργαστηριακά επιβεβαιωμένα κρούσματα** της νόσου που καταγράφηκαν τις τελευταίες 24 ώρες είναι **12.462**, εκ των οποίων **24** εντοπίστηκαν κατόπιν ελέγχων στις πύλες εισόδου της χώρας. Ο **συνολικός αριθμός** των κρουσμάτων ανέρχεται σε **2.788.654** (ημερήσια μεταβολή +0.4%), εκ των οποίων **49.3% άνδρες**. Με βάση τα επιβεβαιωμένα κρούσματα των τελευταίων 7 ημερών, 177 θεωρούνται σχετιζόμενα με ταξίδι από το εξωτερικό και 1.685 είναι σχετιζόμενα με ήδη γνωστό κρούσμα.

Ημερήσια εξέλιξη της πανδημίας: Η ημερήσια κατανομή των επιβεβαιωμένων κρουσμάτων είναι η ακόλουθη (η γραμμή παριστάνει την συνολική, αθροιστική κατανομή των κρουσμάτων).

Διάγραμμα 1: Αριθμός εργαστηριακά επιβεβαιωμένων κρουσμάτων COVID-19 στην Ελλάδα, 20 Μαρτίου 2022

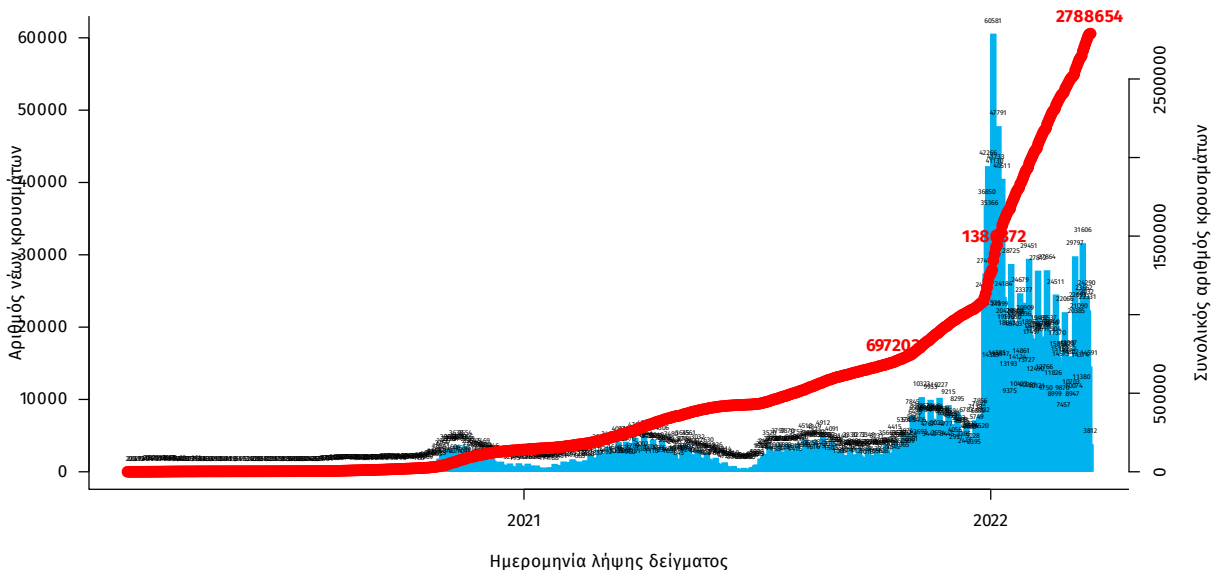

Σημ.: οι στήλες στο Διάγραμμα 1 εκφράζουν τον αριθμό νέων κρουσμάτων με βάση την ημερομηνία λήψης εργαστηριακού δείγματος, και όχι με βάση την ημερομηνία ανακοίνωσης των κρουσμάτων.

Οι νέοι **θάνατοι** ασθενών με COVID-19 είναι **44**, ενώ από την έναρξη της επιδημίας έχουν καταγραφεί συνολικά **26.937 θάνατοι**. Το 95.2% είχε υποκείμενο νόσημα ή/και ηλικία 70 ετών και άνω.

Διάγραμμα 2: Αριθμός εργαστηριακά επιβεβαιωμένων θανάτων με COVID-19 στην Ελλάδα, 20 Μαρτίου 2022

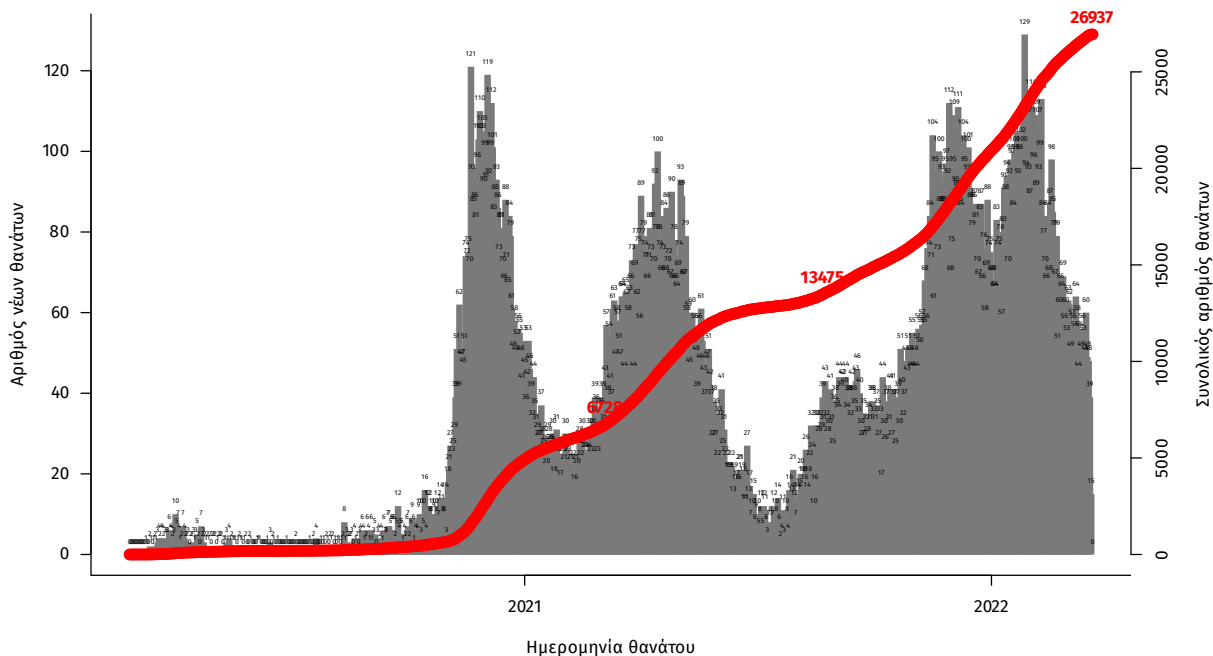

Σημ.: οι στήλες στο Διάγραμμα 2 εκφράζουν τον αριθμό νέων θανάτων με βάση την ημερομηνία θανάτου

Πίνακας 1: Ηλικιακή κατανομή των νέων θανάτων ασθενών με COVID-19 (Ποσοστό στο σύνολο των νέων θανάτων).

	Νέοι θάνατοι ασθενών με COVID-19 (%)
0-9 ετών	0 (0.0%)
10-19 ετών	0 (0.0%)
20-29 ετών	0 (0.0%)
30-39 ετών	0 (0.0%)
40-49 ετών	0 (0.0%)
50-59 ετών	3 (6.8%)
60-69 ετών	9 (20.5%)
70-79 ετών	6 (13.6%)
80-89 ετών	17 (38.6%)
90+ ετών	9 (20.5%)
Σύνολο	44 (100.0%)

Η διαχρονική εξέλιξη των συνολικών κρουσμάτων και συνολικού αριθμού των θανάτων ασθενών COVID-19 παρουσιάζεται στο ακόλουθο διάγραμμα.

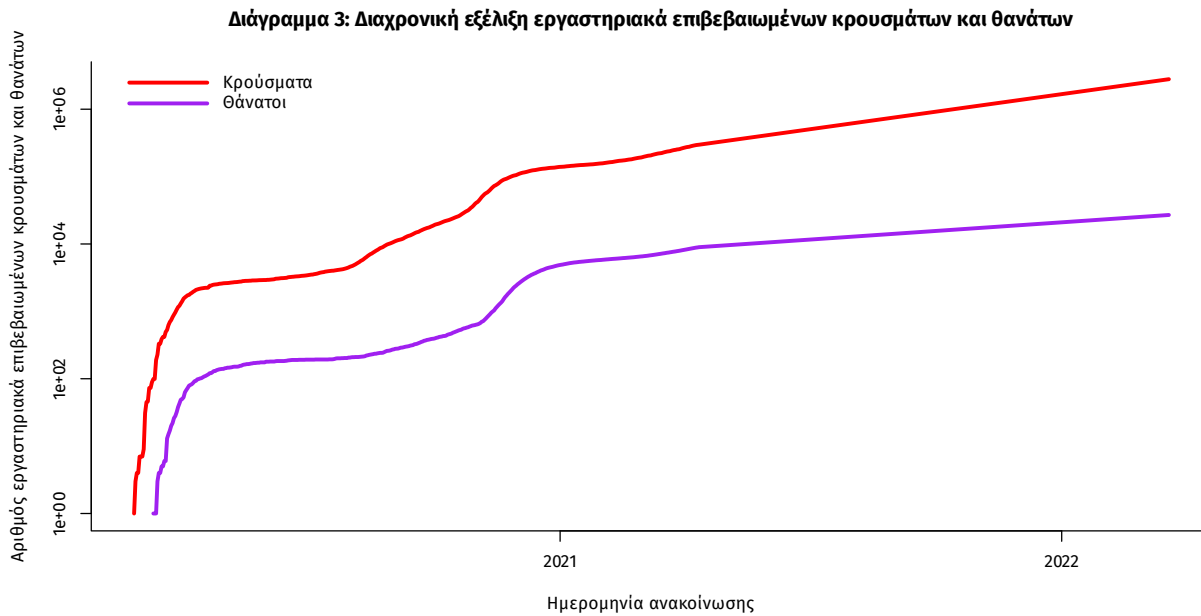

Σημ.: ευθεία γραμμή υποδηλώνει εκθετικό ρυθμό αύξησης της ασθένειας (σε λογαριθμική κλίμακα)

Ο αριθμός των ασθενών που νοσηλεύονται **διασωληνωμένοι** είναι **346** (63.0% άνδρες). Η **διάμεση ηλικία** τους είναι **69** έτη. Το 90.8% έχει υποκείμενο νόσημα ή/και ηλικία 70 ετών και άνω. Μεταξύ των ασθενών που νοσηλεύονται **διασωληνωμένοι**, **218 (63.01%)** είναι ανεμβολίαστοι ή μερικώς εμβολιασμένοι και **128 (36.99%)** είναι πλήρως εμβολιασμένοι. Από την αρχή της πανδημίας έχουν εξέλθει από τις ΜΕΘ **4.396** ασθενείς. Οι εισαγωγές¹ νέων ασθενών Covid-19 στα νοσοκομεία της επικράτειας είναι **346** (ημερήσια μεταβολή **-6.99%**). Ο μέσος όρος εισαγωγών του επταήμερου είναι **328** ασθενείς. Η διάμεση ηλικία των κρουσμάτων είναι **35** έτη (εύρος 0.2 έως 112 έτη), ενώ η διάμεση ηλικία των θανόντων είναι **79** έτη (εύρος 0.2 έως 106 έτη).

Διάγραμμα 4: Ηλικιακή Κατανομή κρουσμάτων, νοσηλευόμενων στις ΜΕΘ και ασθενών που απεβίωσαν από την αρχή της πανδημίας

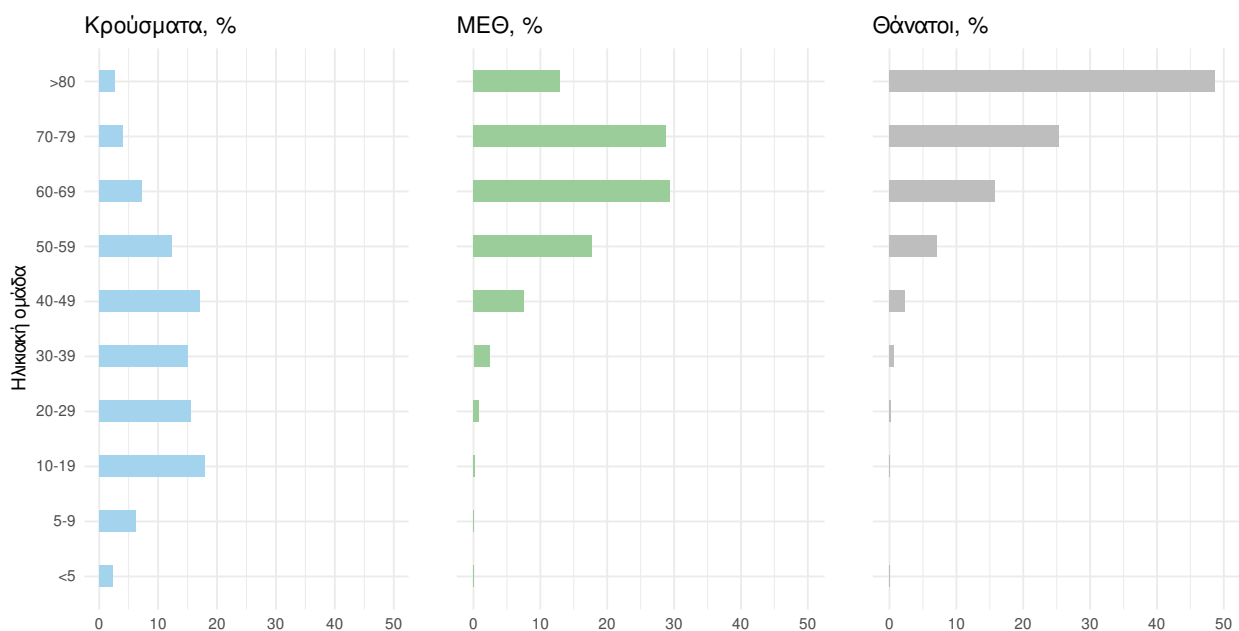

Ακολουθώς παρουσιάζεται η ηλικιακή κατανομή των (α) συνολικών κρουσμάτων, (β) των περιστατικών που κατέληξαν σε θάνατο και (γ) των ασθενών που νοσηλεύονται διασωληνωμένοι:

Πίνακας 2: Ηλικιακή κατανομή επιβεβαιωμένων κρουσμάτων COVID-19

	Σύνολο κρουσμάτων COVID-19*	Θάνατοι ασθενών με COVID-19	Νοσηλευόμενοι διασωληνωθέντες
Σύνολο			
0 – 17 ετών	644354 (23.1%)	7 (0.0%)	0 (0.0%)
18 – 39 ετών	941047 (33.8%)	204 (0.8%)	7 (2.0%)
40 – 64 ετών	928583 (33.4%)	4293 (15.9%)	116 (33.5%)
65 και άνω	270099 (9.7%)	22433 (83.3%)	223 (64.5%)
Άνδρες			
0 – 17 ετών	333159 (24.3%)	3 (0.0%)	0 (0.0%)
18 – 39 ετών	463171 (33.8%)	154 (1.0%)	2 (0.9%)
40 – 64 ετών	444725 (32.4%)	2826 (19.1%)	85 (38.8%)
65 και άνω	130306 (9.5%)	11825 (79.9%)	132 (60.3%)
Γυναίκες			
0 – 17 ετών	311194 (22.0%)	4 (0.0%)	0 (0.0%)
18 – 39 ετών	477870 (33.8%)	50 (0.4%)	5 (3.9%)
40 – 64 ετών	483843 (34.2%)	1467 (12.1%)	31 (24.4%)
65 και άνω	139787 (9.9%)	10608 (87.5%)	91 (71.7%)

* Τα στοιχεία αφορούν τα κρούσματα εκείνα για τα οποία είναι γνωστή και επιβεβαιωμένη η ηλικία τους

¹ Τα δεδομένα αφορούν τις εισαγωγές της προηγούμενης μέρας που έχουν δηλωθεί στο ΕΚΑΒ.

Κατανομή ανακοινωθέντων εγχώριων κρουσμάτων: Από το σύνολο των **12.462 νέων** κρουσμάτων του νέου ιού στη χώρα **25** είναι εισαγόμενα εκ των οποίων **24** εντοπίστηκαν κατόπιν ελέγχων στις πύλες εισόδου της χώρας. Η κατανομή των **12.437** νέων εγχώριων κρουσμάτων ανά Περιφερειακή Ενότητα παρουσιάζεται στον κατωτέρω πίνακα.²

Πίνακας 3: Ημερήσιος αριθμός και κρούσματα ανά 100.000 πληθυσμού επιβεβαιωμένων εγχώριων κρουσμάτων COVID-19 ανά περιφερειακή ενότητα στις 20 Μαρτίου 2022

ΠΕΡΙΦΕΡΕΙΑΚΗ ΕΝΟΤΗΤΑ	ΚΡΟΥΣΜΑΤΑ	ΚΡΟΥΣΜΑΤΑ ΑΝΑ 100000		ΠΕΡΙΦΕΡΕΙΑΚΗ ΕΝΟΤΗΤΑ	ΚΡΟΥΣΜΑΤΑ	ΚΡΟΥΣΜΑΤΑ ΑΝΑ 100000	
		ΜΕΣΟΣ ΟΡΟΣ ΚΡΟΥΣΜΑΤΩΝ ΤΩΝ ΤΕΛΕΥΤΑΙΩΝ 7 ΗΜΕΡΩΝ	ΠΛΗΘΥΣΜΟΣ			ΜΕΣΟΣ ΟΡΟΣ ΚΡΟΥΣΜΑΤΩΝ ΤΩΝ ΤΕΛΕΥΤΑΙΩΝ 7 ΗΜΕΡΩΝ	ΠΛΗΘΥΣΜΟΣ
ΑΙΤΩΛΟΑΚΑΡΝΑΝΙΑΣ	260	477,86	123,34	ΚΟΡΙΝΘΙΑΣ	178	267,00	122,69
ΑΝΑΤΟΛΙΚΗΣ ΑΤΤΙΚΗΣ	568	914,00	113,07	ΚΩ	60	101,57	174,44
ΑΝΔΡΟΥ	10	47,71	108,45	ΛΑΚΩΝΙΑΣ	150	212,29	168,28
ΑΡΓΟΛΙΔΑΣ	101	156,57	104,08	ΛΑΡΙΣΣΑΣ	347	515,86	122,04
ΑΡΚΑΔΙΑΣ	132	161,86	152,28	ΛΑΣΙΘΙΟΥ	99	181,00	131,33
ΑΡΤΑΣ	62	82,29	91,34	ΛΕΣΒΟΥ	84	146,86	97,18
ΑΧΑΪΑΣ	318	575,29	102,48	ΛΕΥΚΑΔΑΣ	48	80,71	202,59
ΒΟΙΩΤΙΑΣ	116	196,86	98,37	ΛΗΜΝΟΥ	24	39,00	139,03
ΒΟΡΕΙΟΥ ΤΟΜΕΑ ΑΘΗΝΩΝ	757	1157,71	127,94	ΜΑΓΝΗΣΙΑΣ	259	422,71	136,31
ΓΡΕΒΕΝΩΝ	48	58,00	151,15	ΜΕΣΣΗΝΙΑΣ	159	301,29	99,4
ΔΡΑΜΑΣ	77	129,29	78,34	ΜΗΛΟΥ	7	17,43	70,48
ΔΥΤΙΚΗΣ ΑΤΤΙΚΗΣ	109	225,14	67,73	ΜΥΚΟΝΟΥ	13	13,57	128,28
ΔΥΤΙΚΟΥ ΤΟΜΕΑ ΑΘΗΝΩΝ	472	869,57	96,39	ΝΑΞΟΥ	44	73,86	211,16
ΕΒΡΟΥ	101	154,00	68,27	ΝΗΣΩΝ	75	148,29	100,47
ΕΥΒΟΙΑΣ	214	402,71	101,51	ΝΟΤΙΟΥ ΤΟΜΕΑ ΑΘΗΝΩΝ	486	902,43	91,73
ΕΥΡΥΤΑΝΙΑΣ	39	42,86	194,21	ΞΑΝΘΗΣ	77	126,14	69,23
ΖΑΚΥΝΘΟΥ	66	103,57	161,93	ΠΑΡΟΥ	22	47,14	147,39
ΗΛΕΙΑΣ	139	286,57	87,26	ΠΕΙΡΑΙΩΣ	452	780,71	100,67
ΗΜΑΘΙΑΣ	74	216,00	52,63	ΠΕΛΛΑΣ	136	221,43	97,37
ΗΡΑΚΛΕΙΟΥ	546	928,57	178,73	ΠΕΡΙΑΣ	86	117,86	67,88
ΘΑΣΟΥ	15	38,43	108,93	ΠΡΕΒΕΖΑΣ	62	113,71	107,84
ΘΕΣΣΑΛΟΝΙΚΗΣ	1371	2122,86	123,48	ΡΕΘΥΜΝΟΥ	150	257,57	175,22
ΘΗΡΑΣ	43	40,14	227,72	ΡΟΔΟΠΗΣ	70	81,57	62,48
ΙΘΑΚΗΣ	1	3,00	30,95	ΡΟΔΟΥ	104	171,29	86,79
ΙΚΑΡΙΑΣ	26	40,14	263,1	ΣΑΜΟΥ	17	52,86	51,55
ΙΩΑΝΝΙΝΩΝ	190	312,71	113,16	ΣΕΡΡΩΝ	127	201,86	71,98
ΚΑΒΑΛΑΣ	87	171,14	69,65	ΣΠΟΡΑΔΩΝ	22	36,00	159,44
ΚΑΛΥΜΝΟΥ	50	69,86	169,77	ΣΥΡΟΥ	32	68,29	148,79
ΚΑΡΔΙΤΣΑΣ	108	147,29	95,12	ΤΗΝΟΥ	5	29,57	57,9
ΚΑΡΠΑΘΟΥ	2	5,86	27,36	ΤΡΙΚΑΛΩΝ	197	291,29	150,28
ΚΑΣΤΟΡΙΑΣ	24	60,43	47,69	ΦΘΙΩΤΙΔΑΣ	235	273,14	148,52
ΚΕΝΤΡΙΚΟΥ ΤΟΜΕΑ ΑΘΗΝΩΝ	1212	1953,57	117,72	ΦΛΩΡΙΝΑΣ	61	77,71	118,64
ΚΕΡΚΥΡΑΣ	149	206,00	142,76	ΦΩΚΙΑΔΑΣ	27	45,43	66,93
ΚΕΦΑΛΛΗΝΙΑΣ	40	94,00	111,73	ΧΑΛΚΙΔΙΚΗΣ	102	190,14	96,31
ΚΙΛΙΚΙΑΣ	59	103,57	73,37	ΧΑΝΙΩΝ	267	393,29	170,51
ΚΟΖΑΝΗΣ	198	346,57	131,83	ΧΙΟΥ	64	132,71	121,5
				ΥΠΟ ΔΙΕΡΕΥΝΗΣΗ	270		

²Η παρούσα κατανομή δύναται να τροποποιηθεί ανάλογα τα διαθέσιμα επιδημιολογικά δεδομένα, αναγράφονται μόνο οι ΠΕ με καταγεγραμμένα κρούσματα

Δείγματα που έχουν ελεγχθεί: Από την 1η Ιανουαρίου 2020 μέχρι σήμερα, στα εργαστήρια που διενεργούν ελέγχους για τον νέο κορωνοϊό (SARS-CoV-2) και που δηλώνουν συστηματικά το σύνολο των δειγμάτων που ελέγχουν, έχουν συνολικά ελεγχθεί **10.342.891** κλινικά δείγματα ενώ από Μονάδες Υγείας και Κλιμάκια του ΕΟΔΥ που διενεργούν ελέγχους Rapid Ag έχουν ελεγχθεί **60.801.546** δείγματα. Ο μέσος όρος του επταημέρου είναι **282.800** δειγματοληπτικοί έλεγχοι.

Αυτοδιαγνωστικοί έλεγχοι (Self-tests): Έως 19 Μαρτίου 2022, έχουν καταγραφεί ηλεκτρονικά **96.933.924** δηλώσεις αποτελέσματος αυτοδιαγνωστικού ελέγχου, ενώ **5.896.571** άτομα προσήλθαν για επανέλεγχο.

Μαζικές Δειγματοληψίες ΕΟΔΥ: Στις 19 Μαρτίου 2022, πραγματοποιήθηκαν 38 δράσεις δειγματοληπτικών ελέγχων από τις Κινητές Ομάδες Υγείας (ΚΟΜΥ) του ΕΟΔΥ, στις οποίες διενεργήθηκαν 10.902 έλεγχοι Rapid Ag και ανευρέθησαν 1.422 θετικά (13,04%).

Διάγραμμα 5: Ελεγχθέντα δείγματα COVID-19, 20 Μαρτίου 2022

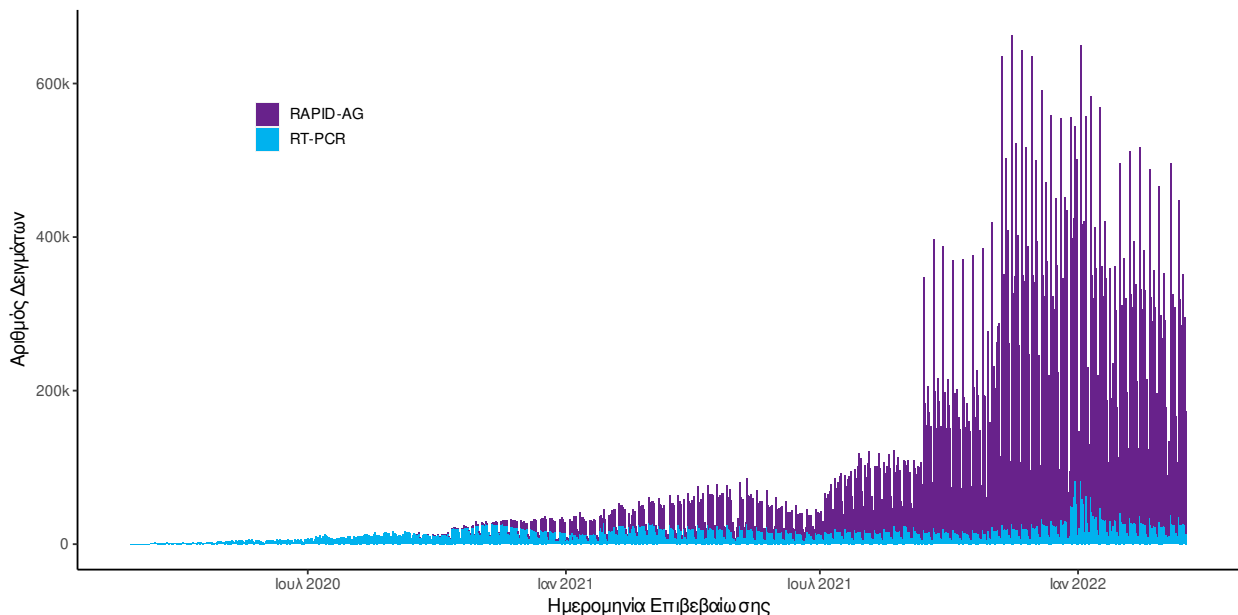

Διάγραμμα 6: Ελεγχθέντα δείγματα αυτοδιαγνωστικών ελέγχων COVID-19, 20 Μαρτίου 2022

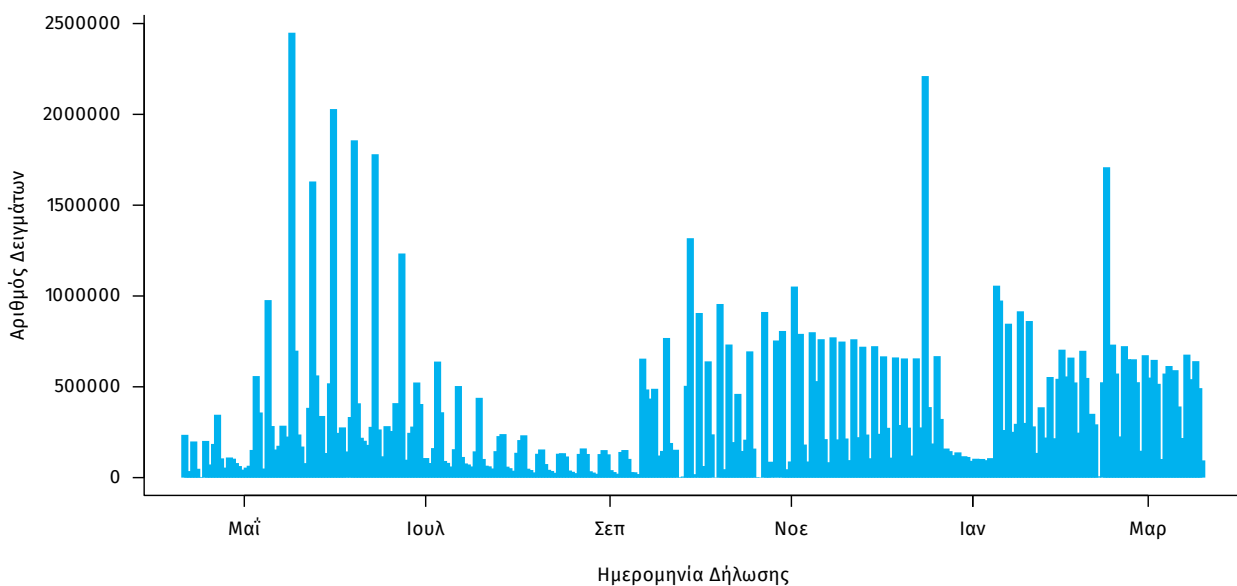

Γεωγραφική διασπορά: Ο χάρτης αποτυπώνει τη γεωγραφική κατανομή των κρουσμάτων COVID-19 των τελευταίων 14 ημερών ανά Περιφερειακή Ενότητα της χώρας, με βάση την δηλωθείσα διεύθυνση μόνιμης κατοικίας του ασθενούς, ή τη διεύθυνση προσωρινής διαμονής για τους τουρίστες και άλλους προσωρινά διαμένοντες στην Ελλάδα. Συμπεριλαμβάνονται τόσο κρούσματα με ιστορικό ταξιδιού (“εισαγόμενα”) όσο και κρούσματα με πιθανή εγχώρια μετάδοση.

Διάγραμμα 7: Χάρτης επίπτωσης τελευταίων δεκατεσσάρων ημερών επιβεβαιωμένων κρουσμάτων COVID-19, 20 Μαρτίου 2022

Με βάση τον τόπο μόνιμης κατοικίας, ή προσωρινής διαμονής (για τους προσωρινά διαμένοντες)

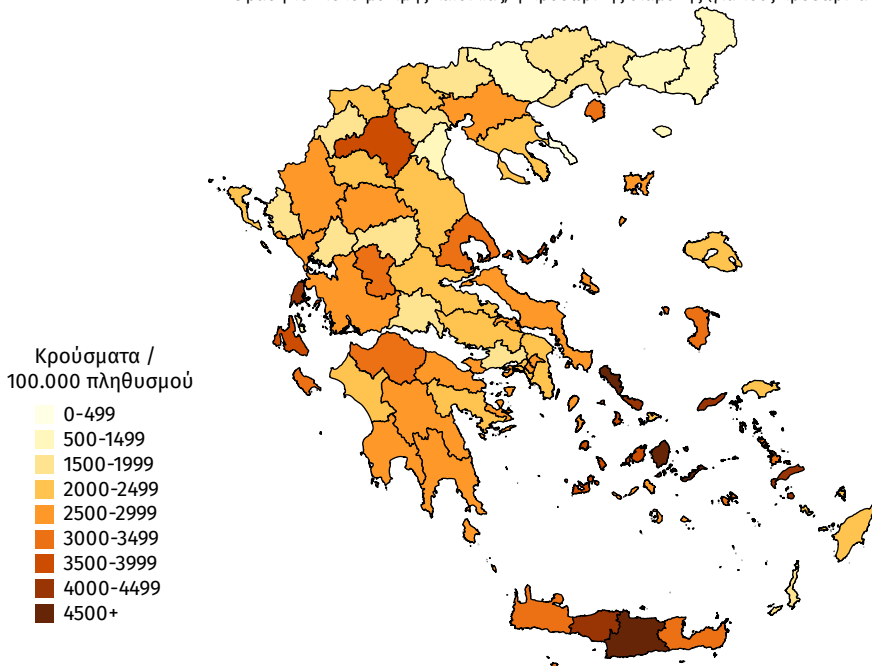

Παράρτημα 1: Επιδημικές καμπύλες κρουσμάτων COVID-19 με βάση την δηλωθείσα διεύθυνση μόνιμης κατοικίας του κρούσματος ή τη διεύθυνση προσωρινής διαμονής για τους τουρίστες και άλλους προσωρινά διαμένοντες στην Ελλάδα. Συμπεριλαμβάνονται τόσο κρούσματα με ιστορικό ταξιδιού όσο και κρούσματα με πιθανή εγχώρια μετάδοση.

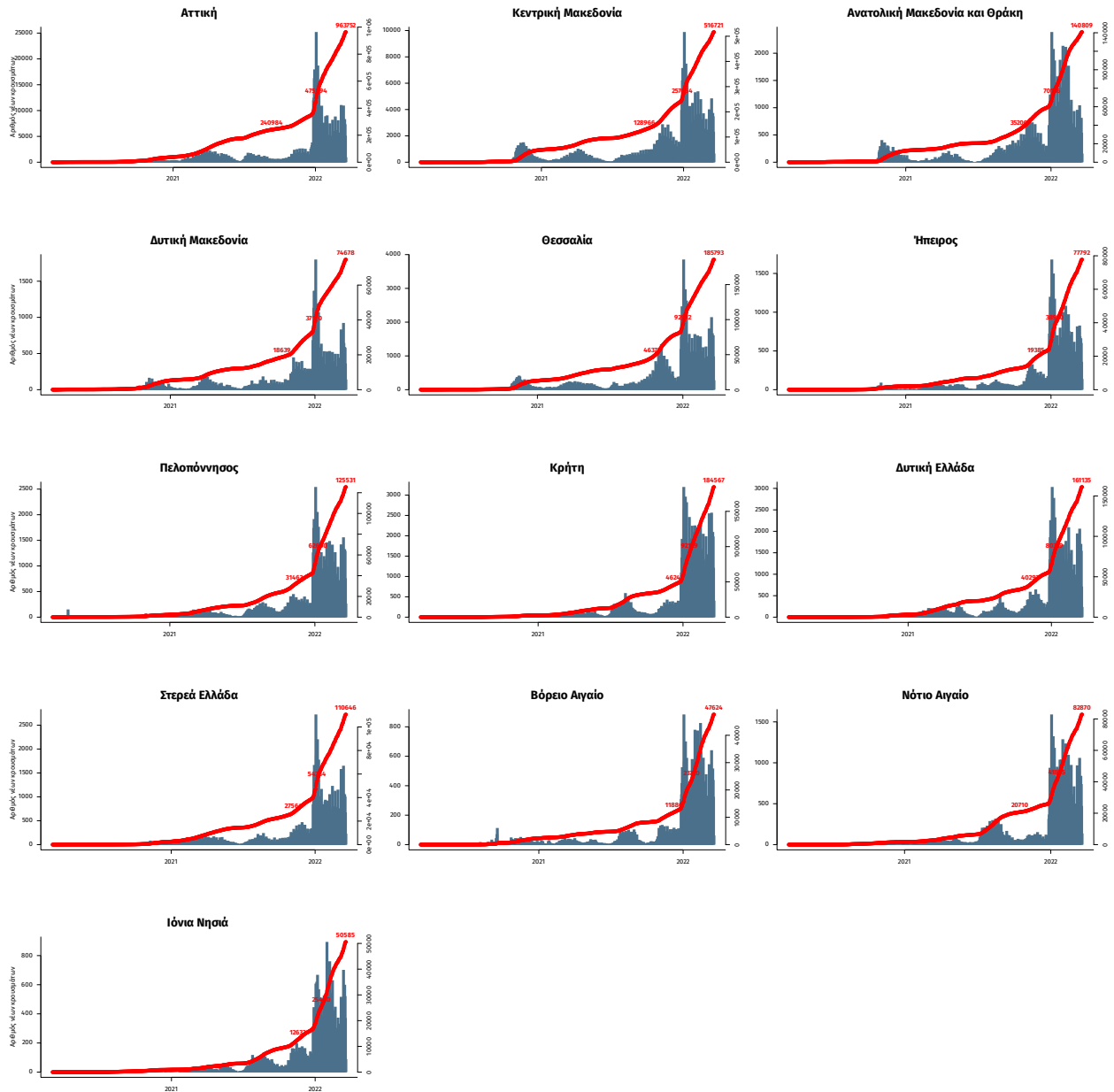

Σημ.: οι στήλες εκφράζουν τον αριθμό νέων κρουσμάτων με βάση την ημερομηνία λήψης εργαστηριακού δείγματος, και όχι με βάση την ημερομηνία ανακοίνωσης των κρουσμάτων.